

GRIDWAY ADVANCED CONNECTOR

Il modulo che permette di interagire con i sistemi e le banche dati esterne

Gridway Advanced Connector è il modulo che permette di aggiungere delle funzionalità evolute rispetto al connettore di default della suite Microsoft Dynamics 365. **Advanced Connector** velocizza il trasferimento dei dati con un sistema di controllo puntuale per la gestione di eventuali errori o eccezioni.

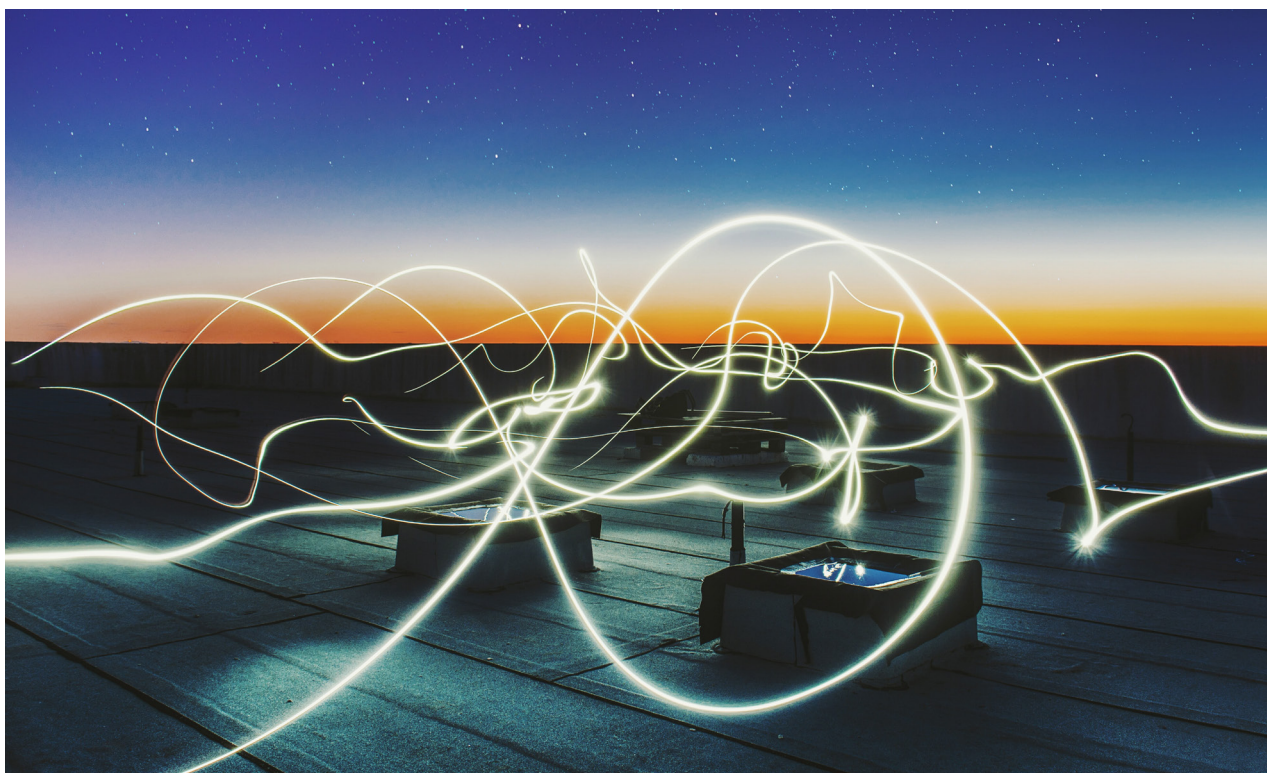

I VANTAGGI



L'utilizzo di **Gridway Advanced Connector** consente:

- ▶ la visione chiara delle quadrature dei dati
- ▶ la gestione agevole delle possibili eccezioni
- ▶ l'ottimizzazione dei tempi di allineamento delle anche dati



- ▶ Controllo costante delle quadrature fra i sistemi
- ▶ Lista record non sincronizzati con possibilità di intervento diretto
- ▶ Analisi dei flussi e dei tempi di allineamento
- ▶ Alert diretto sull'apertura di eventuali record non aggiornati
- ▶ Riscontro diretto sullo stato di elaborazione delle richieste sul backoffice

Nome ↑	Totale CRM	Totale billing	Differenza	Data ultimo aggiornam...	Ultimi 30gg	Ultimi 90gg	Ultimi 180gg	Errori ultimi 30gg	Errori ultimi 90gg	Errori ultimi 180gg
Account	266.292	114.977	151.315	30/06/2020 09:27	6	6	6	6	0	0
Bolletta	2	85.078	85.076	30/06/2020 09:28	0	0	0	0	0	0
Case	1.353	2.503	1.150	31/07/2020 13:07	0	0	0	0	0	0
Fornitura	153.905	137.503	16.402	30/06/2020 09:27	0	0	0	0	0	0
Incasso	308.862	346.753	37.891	30/06/2020 09:28	0	0	0	0	0	0
Indennizzo automatico	2	0	2	31/07/2020 13:57	0	0	0	0	0	0
Letture	51	175.636	175.585	30/06/2020 09:27	0	0	0	0	0	0
Misuratore	170.579	12.463	158.116	30/06/2020 09:28	0	0	0	0	0	0
POD	124.918	93.498	31.420	30/06/2020 09:27	12	12	12	6	6	6
...

Record non allineati



Record	Tentativi effett...	Tentativi mass...	Data ultimo aggiornam..
COMUNE DI BUCCINO	2	10	10/08/2020 12:00

PERCHÉ SCEGLIERE LA SUITE GRIDWAY

Gridway è una suite completa e versatile, in grado di offrire tutti i moduli necessari alla efficace gestione della filiera idrica. La soluzione permette il controllo dei processi specifici del SII, ne misura l'efficienza e l'efficacia delle azioni migliorative per valutarne con rapidità gli effetti sia dal punto di vista economico che qualitativo. Risparmio e ritorno dall'investimento sono elementi caratteristici della suite Gridway.

L'adozione della suite Gridway come unico sistema integrato consente:

- la riduzione delle inefficienze operative derivate dall'uso di software diversi ed eterogenei;
- la riduzione dei costi del personale utilizzati per il data entry e la verifica puntuale degli stessi;
- l'aumento dell'efficacia operativa del personale dell'azienda, grazie a dati sempre aggiornati

